



MĚSTSKÝ ÚŘAD JILEMNICE
odbor dopravy

Masarykovo náměstí 82, 514 01 Jilemnice

Obecní úřad Roztoky u Jilemnice

Datum
doručení: 13.10.2020

Číslo jednací: 759/20/0618

Počet listů/svazků příloh: 8

Počet a druh nelistinných příloh: _____

SPIS. ZN.: MUJI-1690/2020/OD
Č.J.: PDMUJI-14764/2020/OD
VYŘIZUJE: Ing. Ivan Adam
TEL.: 481 565 301, 734 232 240
E-MAIL: adam@mesto.jilemnice.cz
DATUM: 13.10.2020

ROZHODNUTÍ
ZMĚNA ROZHODNUTÍ O POVOLENÍ UZAVÍRKY

Výroková část:

Odbor dopravy Městského úřadu Jilemnice, jako silniční správní úřad příslušný podle § 40 odst. 4 písm. a) zákona č. 13/1997 Sb., o pozemních komunikacích, ve znění pozdějších předpisů (dále jen "zákon o pozemních komunikacích"), posoudil žádost o změnu rozhodnutí o povolení uzavírky, kterou dne 9.10.2020 podal žadatel

M-SILNICE a. s., IČO 42196868, Husova 1697, 530 03 Pardubice,
kterého zastupuje Dopravní značení Smržovka s. r. o., IČO 05776945, Kostelní 1476, 468 51
Smržovka

(dále jen "žadatel"), a na základě tohoto posouzení

p o v o l u j e

změnu rozhodnutí č. j PDMUJI-9421/2020/OD ze dne 29.6.2020 o povolení úplné uzavírky a nařízení objížděky z důvodu realizace stavby

Rekonstrukce silnice III/28411, etapa 2 a 3
Roztoky u Jilemnice

v tomto rozsahu:

- úplná **uzavírka** silnice č. III/28411 v úseku od křižovatky se silnicí č. III/28615 po křižovatku se silnicí č. III/28614, dle přílohy "**DIO_etapa_2_3**"
- **objížděná trasa** pro veškerou dopravu po silnicích III/28615 a III/28614 dle přílohy "**DIO_etapa_2_3**"
- **objížděné trasy** pro nákladní dopravu dle přílohy "**Objizdka_NA_etapa_2_3**"
- **obchozí trasy** pro pěší v obci Roztoky u Jilemnice dle příloh "**Cesta_MOST**" a "**Cesta_ZS_MS**"

Podmínky pro uzavírku se doplňují a mění takto:

1. Lhůta k **ukončení uzavírky** se stanoví do **20.11.2020**.

Účastníci řízení, na něž se vztahuje rozhodnutí správního orgánu:

M-SILNICE a. s., Husova 1697, 530 03 Pardubice

Odůvodnění:

Dne 9.10.2020 podal žadatel žádost o změnu rozhodnutí o povolení uzavírky z důvodu navýšení objemu stavebních prací. Silniční správní úřad přezkoumal předloženou žádost a zjistil, že jejím uskutečněním nejsou ohroženy zájmy společnosti ani nepřiměřeně omezena nebo ohrožena práva a oprávněné zájmy účastníků řízení.

Stanoviska dotčených orgánů byla zahrnuta do podmínek rozhodnutí.

Účastníci řízení - další dotčené osoby:

Krajská správa silnic Libereckého kraje, příspěvková organizace, Město Jilemnice, Obec Roztoky u Jilemnice, Obec Kruh, OBEC MŘÍČNÁ, Obec Martinice v Krkonoších, Obec Levínská Olešnice, Obec Horka u Staré Paky, Obec Studenec, Obec Svojeck, Obec Stará Paka, Obec Bělá

Poučení účastníků:

Proti tomuto rozhodnutí se lze odvolat do 15 dnů ode dne jeho oznámení ke Krajskému úřadu Libereckého kraje podáním u zdejšího správního orgánu. Odvolání proti tomuto rozhodnutí nemá podle § 24 odst. 4 zákona o pozemních komunikacích odkladný účinek.

Odvolání se podává s potřebným počtem stejnopisů tak, aby jeden stejnopis zůstal správnímu orgánu a aby každý účastník dostal jeden stejnopis. Nepodá-li účastník potřebný počet stejnopisů, vyhotoví je správní orgán na náklady účastníka. Odvoláním lze napadnout výrokovou část rozhodnutí, jednotlivý výrok nebo jeho vedlejší ustanovení. Odvolání jen proti odůvodnění rozhodnutí je nepřipustné.

otisk úředního razítka
Ing. Lucie Šnaiberková
vedoucí odboru dopravy

Poplatek:

Správní poplatek podle zákona č. 634/2004 Sb., o správních poplatcích se nevyměřuje.

Přílohy:

- DIO_etapa_2_3
- Objizdka_NA_etapa_2_3
- Cesta_MOST
- Cesta_ZS_MS

Obdrží:

Účastníci řízení dle § 27 odst. 1 písm a) správního řádu (dodejky)

M-SILNICE a. s., IDDS: jwtq7ju

sídlo: Husova č.p. 1697, Bílé Předměstí-Pardubice, 530 03 Pardubice 3

Dopravní značení Smržovka s. r. o., IDDS: xzgbph3

sídlo: Kostelní č.p. 1476, 468 51 Smržovka

Účastníci řízení dle § 27 odst. 2 správního řádu

Krajská správa silnic Libereckého kraje, příspěvková organizace, IDDS: bdnkk7w

sídlo: České mládeže č.p. 632/32, 460 06 Liberec 6

Město Jilemnice, IDDS: g2nbdtx

sídlo: Masarykovo náměstí č.p. 82, 514 01 Jilemnice
Obec Roztoky u Jilemnice, Roztoky u Jilemnice č.p. 240, 512 31 Roztoky u Jilemnice
Obec Kruh, Kruh č.p. 165, Kruh, 514 01 Jilemnice
OBEC MŘÍČNÁ, IDDS: 9exasur
sídlo: Mříčná č.p. 211, 512 04 Mříčná
Obec Martinice v Krkonoších, Martinice v Krkonoších č.p. 131, 512 32 Martinice v Krkonoších
Obec Levínská Olešnice, Levínská Olešnice č.p. 94, 514 01 Jilemnice
Obec Horka u Staré Paky, 512 34 Horka u Staré Paky
Obec Studenec, Studenec č.p. 364, 512 33 Studenec u Horek
Obec Svojek, Svojek č.p. 1, Svojek, 507 91 Stará Paka
Obec Stará Paka, Revoluční č.p. 180, 507 91 Stará Paka
Obec Bělá, Bělá 142, 514 01 Jilemnice

Dotčené správní úřady

Krajské ředitelství policie Libereckého kraje, ÚO Semily, dopravní inspektorát, IDDS: vsmhvp9
sídlo: Vysocká č.p. 225, 513 15 Semily
Městský úřad Semily, odbor dopravy, Riegrovo náměstí č.p. 63, 513 01 Semily
Městský úřad Nová Paka, Dukelské náměstí č.p. 39, 509 24 Nová Paka
Krajský úřad Libereckého kraje, odbor dopravy, U Jezu č.p. 642/2a, 460 01 Liberec 1

Ostatní

Hasičský záchranný sbor Libereckého kraje, územní odbor Semily, nábřeží Svatopluka Čecha č.p. 185, 513 01 Semily
Zdravotnická záchranná služba, Metyšova č.p. 465, 514 01 Jilemnice
Ambulance - van Doornik, IDDS: x8fk777
sídlo: Metyšova č.p. 465, 514 01 Jilemnice
BusLine, a. s., IDDS: 4kcxic3
sídlo: Na Rovinkách č.p. 211, 513 01 Semily
KAD spol. s r.o., IDDS: mdxeuua
sídlo: Vápenická č.p. 475, 543 01 Vrchlabí 1
ARRIVA VÝCHODNÍ ČECHY a.s., IDDS: x4kgvqt
sídlo: Na Ostrově č.p. 177, 537 01 Chrudim 1
KORID LK, spol s r. o., IDDS: 3pggib2
sídlo: U Jezu č.p. 642/2a, 461 80 Liberec
ČSAD Liberec, a.s., IDDS: cnzcdud
sídlo: České mládeže č.p. 594/33, Liberec VI-Rochlice, 460 06 Liberec 6

**SILNICE III/28411 ROZTOKY U JILEMNICE, REKONSTRUKCE SILNICE
SCHÉMA OBJÍZDNÝCH TRAS
ZA ÚPLNÉ UZAVÍRKY**

PRO VEŠKEROU DOPRAVU

	DOPRAVNĚ-INŽENÝRSKÉ OPATŘENÍ rekonstrukce silnice III/28411 Roztoky u Jilemnice
	Objednatel: M-SILNICE a. s. Kostelní 1476, Smržovka zpracoval: Otašar Ševina D.Š., tel. 777 624 844

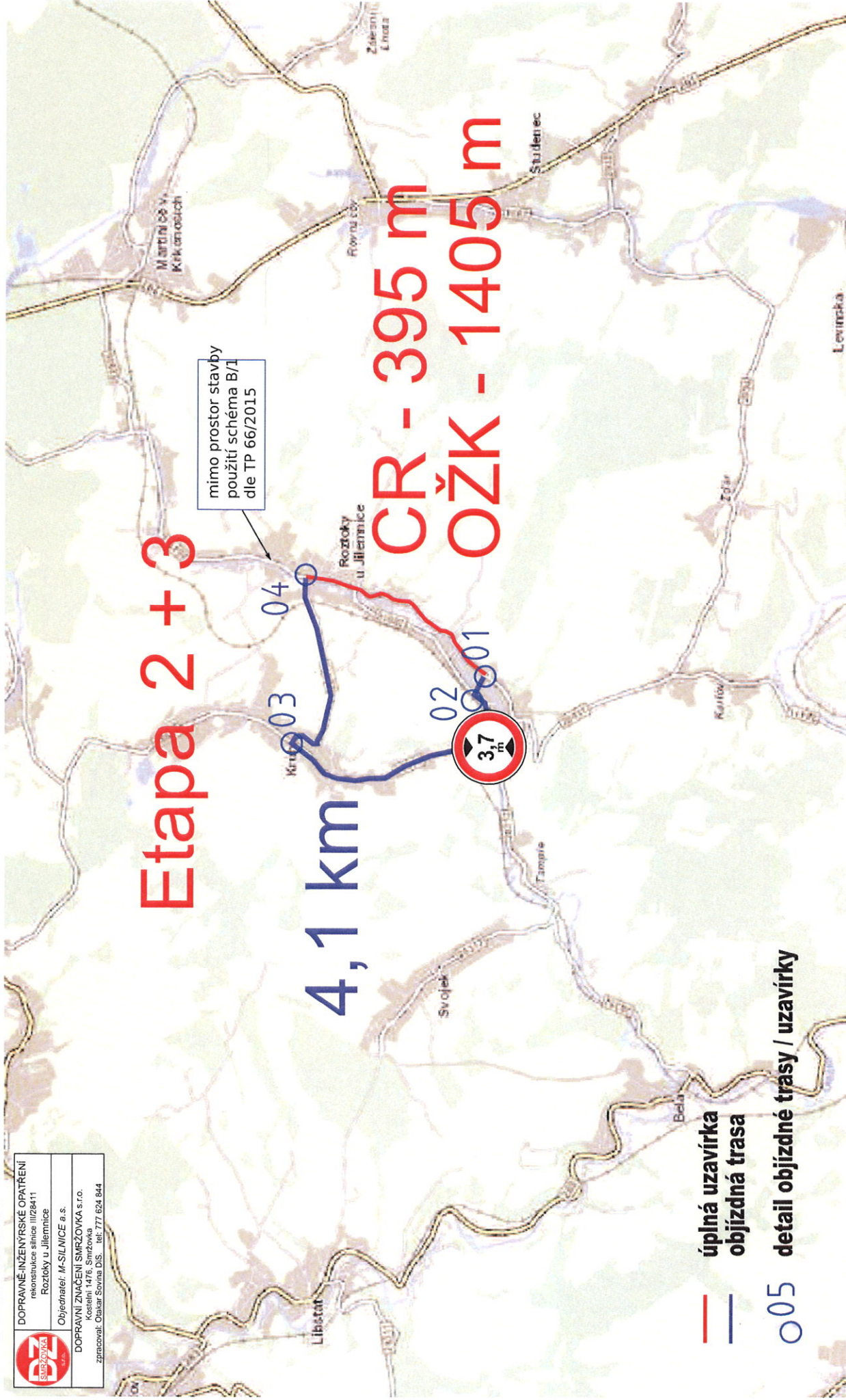

01

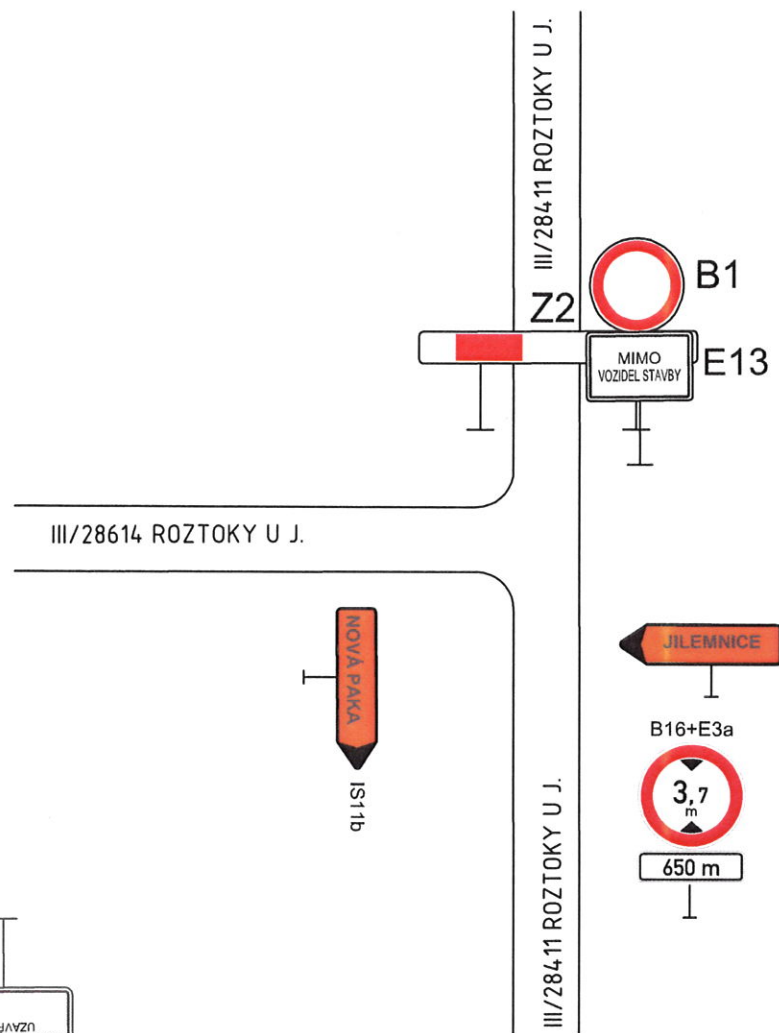

02

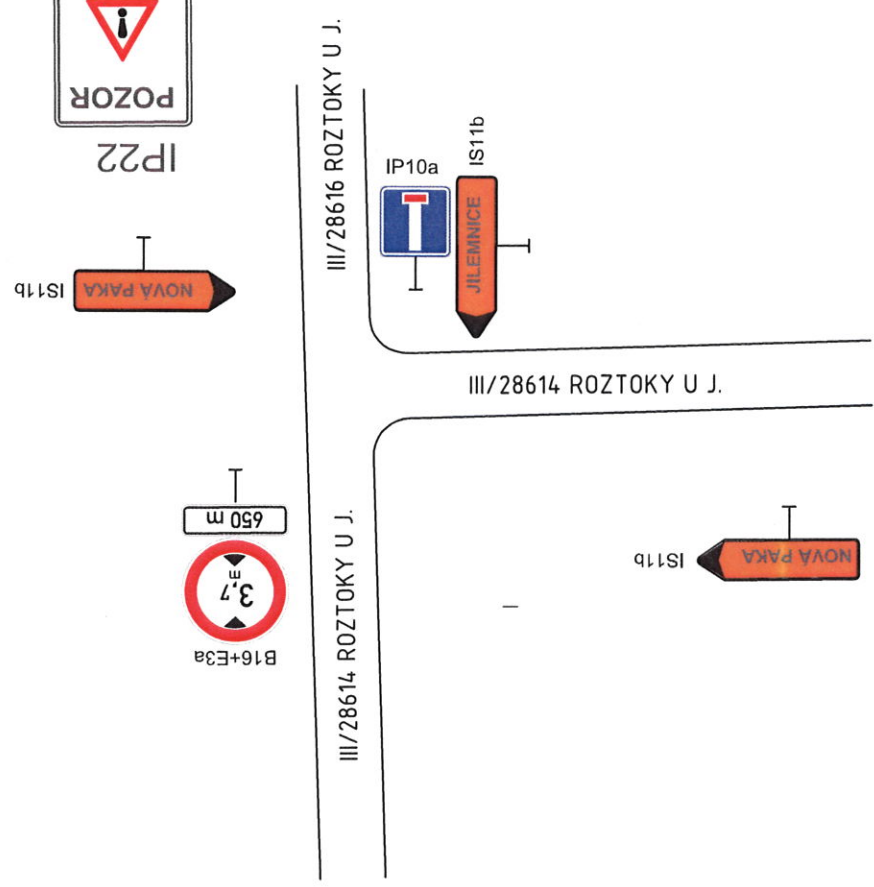

03

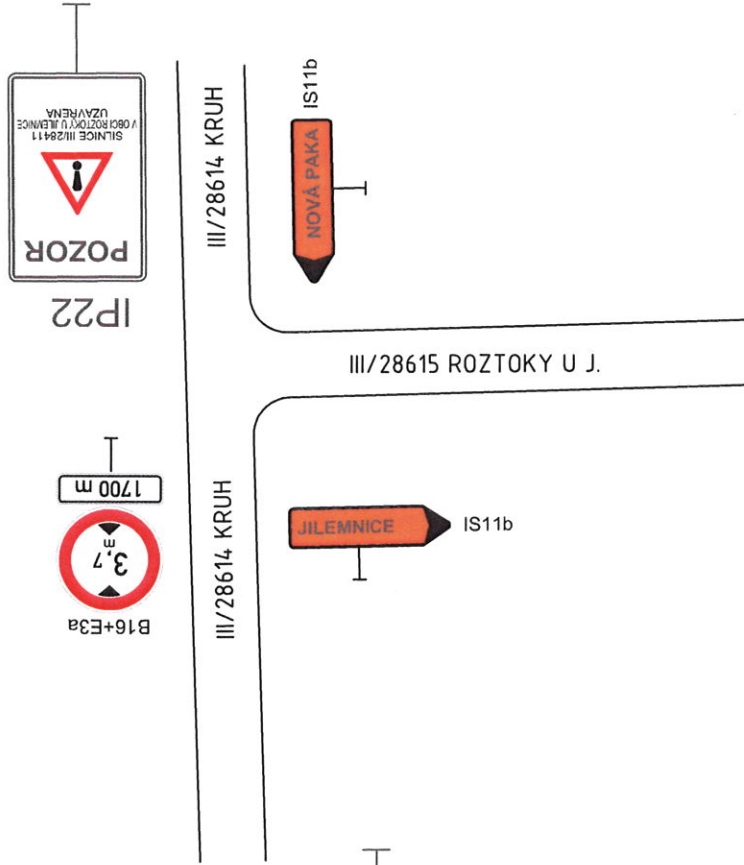

04

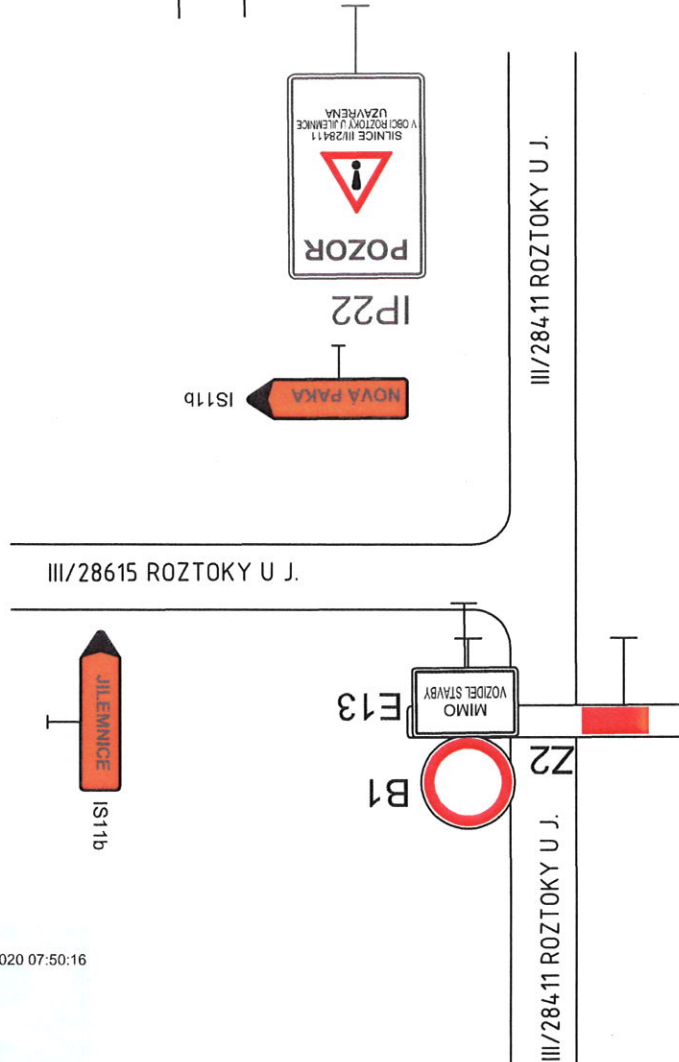

Ing. Jaroslav Bulušek

18.06.2020 07:50:16

Digitálně podepsal:
Ing. Jaroslav Bulušek
POLICIE ČESKÉ REPUBLIKY

Důvod: Z rozkazu

SILNICE III/28411 ROZTOKY U JILEMNICE, REKONSTRUKCE SILNICE SCHÉMA OBJÍZDNÝCH TRAS ZA ÚPLNÉ UZAVÍRKY

PRO NÁKLADNÍ DOPRAVU

a



b



c

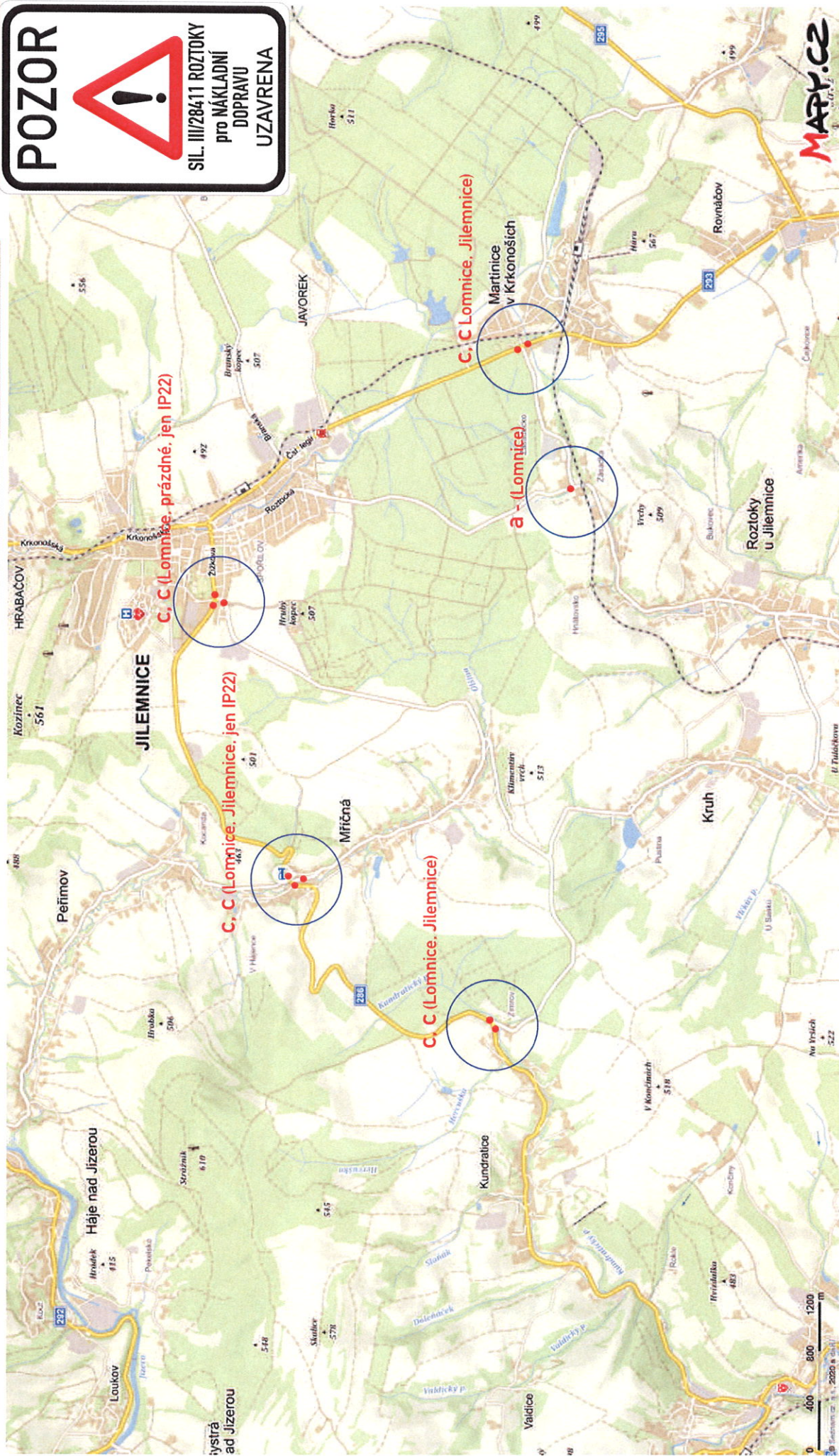

SILNICE III/28411 ROZTOKY U JILEMNICE, REKONSTRUKCE SILNICE SCHÉMA OBJÍZDNÝCH TRAS ZA ÚPLNÉ UZAVÍRKY

PRO NÁKLADNÍ DOPRAVU

a



text

b



text

c



text

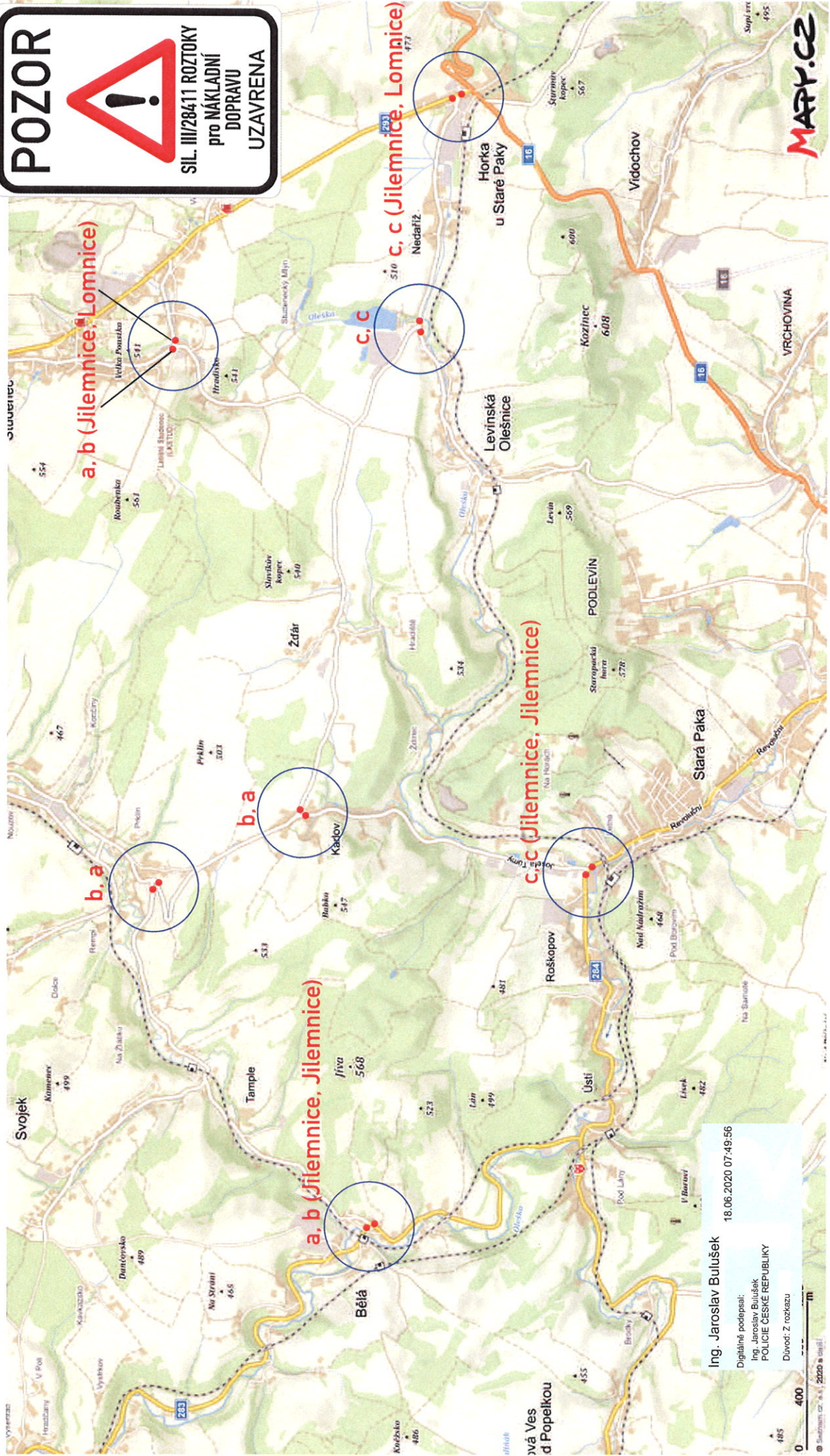

18.06.2020 07:49:56
Ing. Jaroslav Bulušek
Digitálně podepsal:
Ing. Jaroslav Bulušek
POLICE ČESKÉ REPUBLIKY
Důvod: Z rozkazu

Cesta pro pěší mimo most



Ing. Jaroslav Bulušek
18.06.2020 07:50:45
Digitálně podepsal:
Ing. Jaroslav Bulušek
POLICIE ČESKÉ REPUBLIKY
Důvod: Z rozkazu

Cesta pro pěší směr ZŠ a MŠ mimo stavbu



Ing. Jaroslav Bulušek

18.06.2020 07:52:02

Digitálně podepsal:
Ing. Jaroslav Bulušek
POLICIE ČESKÉ REPUBLIKY
Důvod: Z rozkazu